

# 企業情報

## 会社概要

(2022年3月31日現在)

|                  |   |    |  |
|------------------|---|----|--|
| 名称               | 株式会社群馬銀行 (The Gunma Bank, Ltd.)                                     |    |  |
| 設立               | 1932年9月   |    |  |
| 本店所在地            | 群馬県前橋市元総社町194番地   |    |  |
| 資本金              | 486億円   |    |  |
| 従業員数             | 2,988人 (除く、臨時雇用)  |    |  |
| 拠点数              | 国内158店舗 (群馬県内110、県外48)<br>海外1店舗 (ニューヨーク)<br>4事務所 (香港、上海、バンコク、ホーチミン) |    |  |
| 子会社              | 国内8社  |    |  |
| 関連会社             | 国内1社  |    |  |
| 総資産              | 11兆1,269億円  |    |  |
| 預金               | 7兆9,704億円   |    |  |
| 貸出金              | 5兆8,181億円   |    |  |
| 純資産              | 4,928億円   |    |  |
| 総自己資本比率 (国際統一基準) | 連結 12.40% 単体 11.76%   |    |  |
| 格付               | 日本格付研究所 (JCR)   | AA |  |
|                  | 格付投資情報センター (R&I)  | A+ |  |
|                  | ムーディーズ (Moody's)  | A3 |  |
|                  | スタンダード&プアーズ (S&P)   | A- |  |



(注) 連結従業員数3,153人  
(群馬銀行単体2,953人、子会社等200人)  
なお群馬銀行単体2,953人は「海外現地採用および受入出向者」を含み、「出向者」等を除いた就業ベースの従業員数。

## 組織図

(2022年6月30日現在)

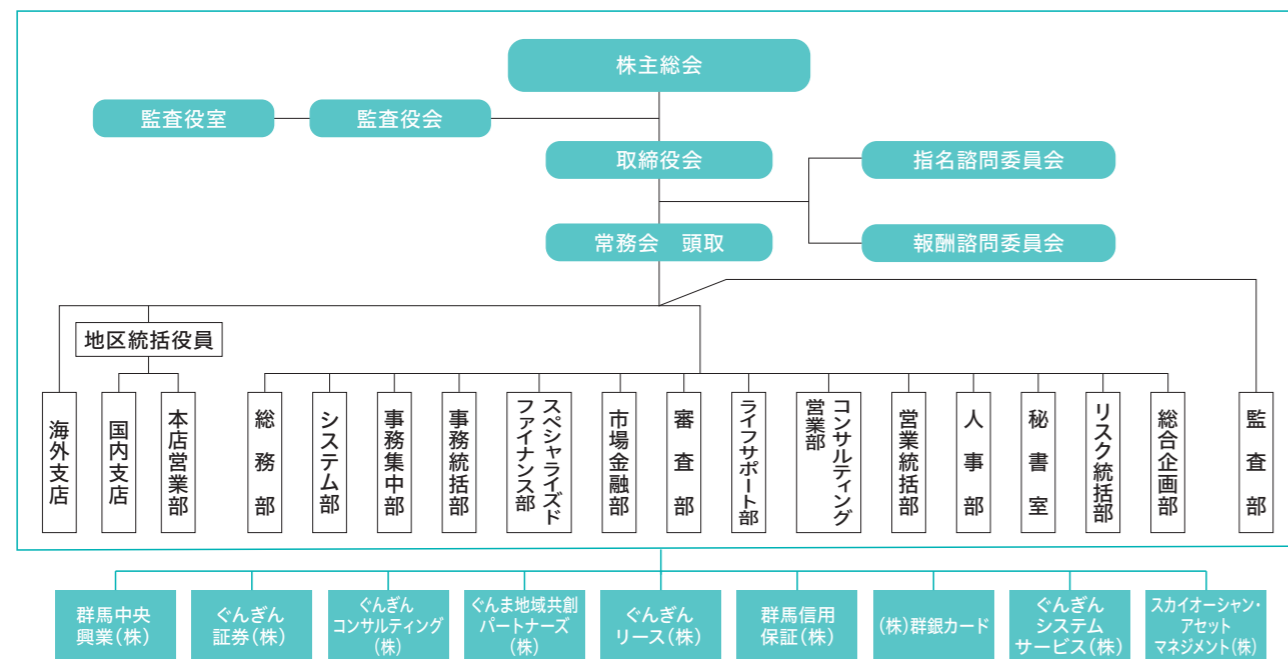

## 株主総会

毎年6月に開催する定時株主総会については、招集通知の早期発送とともに、証券取引所と当行ホームページへの発送前掲載を行っています。また、議決権行使はインターネットによる行使を可能とし、議決権行使プラットフォームに参加するなど、議決権行使環境の向上に努めています。総会終了後には、決議通知および議決権行使結果(臨時報告書)を当行ホームページへ速やかに掲載しています。

|            | 2019年    | 2020年    | 2021年    | 2022年    |
|------------|----------|----------|----------|----------|
| 開催日        | 6月25日(火) | 6月24日(水) | 6月24日(木) | 6月24日(金) |
| 来場株主数      | 197人     | 50人※     | 46人※     | 52人※     |
| 議決権行使率     | 83.0%    | 85.1%    | 85.7%    | 83.9%    |
| 招集通知発送日    | 6月3日(月)  | 6月2日(火)  | 6月2日(水)  | 6月2日(木)  |
| 同Webサイト掲載日 | 5月28日(火) | 5月27日(水) | 5月27日(木) | 5月27日(金) |

※ 2020年～2022年は新型コロナウイルス感染拡大防止の観点から、株主さまの安全・安心を最優先に考え、極力ご来場を見合わせていただくようお願いしました。

## 主要な業務の内容

### 預金業務

(1) 預金  
当座預金、普通預金、貯蓄預金、通知預金、定期預金、定期積金、別段預金、納税準備預金、外貨預金、  
(2) 譲渡性預金  
譲渡可能な定期預金を取扱っています。

### 貸出業務

(1) 貸付  
手形貸付、証書貸付および当座貸越を取扱っています。  
(2) 手形の割引  
銀行引受手形、商業手形および荷付為替手形の割引を取扱っています。

### 商品有価証券売買業務

国債等公共債の売買業務を行っています。

### 有価証券投資業務

預金の支払準備および資金運用のため国債、地方債、社債、株式、その他の証券に投資しています。

### 内国為替業務

振込および代金取立などを取扱っています。

### 外国為替業務

輸出、輸入、外国送金、外貨両替など外国為替に関する各種業務を行っています。

### 投資信託等の窓口販売

国債等公共債および投資信託の窓口販売を行っています。

### 社債受託業務および発行・支払代理人業務

担保付社債信託法による社債の受託業務、公共債の募集受託および発行・支払代理人業務に関する業務を行っています。

### 信託業務

遺言代用信託、土地信託、不動産管理信託、特定贈与信託、公益信託を取扱っています。  
併営業として、相続関連業務(遺言信託・遺産整理業務)を取扱っています。

### 確定拠出年金取扱業務

確定拠出年金法における運営管理業務を行っています。

### 附帯業務

- 代理業務
  - 日本銀行代理店、日本銀行蔵入代理店業務
  - 地方公共団体の公金取扱業務
  - 勤労者退職金共済機構などの代理店業務
  - 株式払込金の受入代理業務および株式配当金、公社債元利金の支払代理業務
  - 日本政策金融公庫などの代理貸付業務
  - 年金信託などの信託代理店業務
  - 損害保険代理店業務
  - 生命保険代理店業務
- 貸金庫業務
- 有価証券の貸付
- 債務の保証(支払承諾)
- 金融商品仲介業務
- 公共債の引受
- クレジットカード業務
- 金利、通貨などのデリバティブ取引
- コマーシャルペーパー等の取扱い
- 人材紹介業務

## グループ会社一覧

| 会社名                    | ※1  | 主要業務内容               | 所在地                  | 設立         | 資本金<br>(百万円) | 当行グループによる議決権所有割合<br>(%) | 当行所有   | 子会社等所有分 |
|------------------------|-----|----------------------|----------------------|------------|--------------|-------------------------|--------|---------|
| 群馬中央興業(株)              | 連・子 | 物品等輸送、現金自動設備の保守管理業務等 | 群馬県前橋市元総社町226        | 1971/2/24  | 10           | 100.00                  | 100.00 | —       |
| ぐんざん証券(株)              | //  | 証券業務                 | 群馬県前橋市本町2-2-11       | 2016/2/12  | 3000         | 100.00                  | 100.00 | —       |
| ぐんざんコンサルティング(株)        | //  | コンサルティング業務           | 群馬県前橋市元総社町194        | 2018/4/18  | 100          | 100.00                  | 100.00 | —       |
| ぐんま地域共創パートナーズ(株)       | //  | ファンドの組成・運営           | 群馬県前橋市元総社町194        | 2020/12/25 | 100          | 100.00                  | 100.00 | —       |
| ぐんざんリース(株)             | //  | リース業務                | 群馬県前橋市元総社町171-1      | 1973/10/1  | 180          | 100.00                  | 50.00  | 50.00   |
| 群馬信用保証(株)              | //  | 保証業務                 | 群馬県前橋市元総社町194        | 1983/9/28  | 30           | 100.00                  | 45.45  | 54.54   |
| (株)群馬カード               | 持・子 | クレジット業務              | 群馬県前橋市元総社町194        | 1982/3/12  | 30           | 66.67                   | 42.14  | 24.53   |
| ぐんざんシステムサービス(株)        | //  | システムの開発・販売           | 群馬県前橋市元総社町171-1      | 1986/7/26  | 30           | 75.00                   | 20.00  | 55.00   |
| スカイオーシャン・アセットマネジメント(株) | 持・関 | 投資信託委託業務             | 神奈川県横浜市西区みなとみらい3-1-1 | 2014/11/25 | 300          | 15.00                   | 15.00  | —       |

(注) ※1 連・子(連結子会社)、持・子(持分法適用子会社)、持・関(持分法適用関連会社)

※2 群馬財務(香港)有限公司は、清算に伴い第2四半期連結会計期間より連結の範囲から除外。

※3 議決権所有割合は、小数点第3位以下を切り捨てて表示。